

CHAUSÉE DE WATERLOO 780

Plans, élévations et coupes : situation de droit



fp architectes srl
représenté par M. Stéphane FAIDHERBE
Rue Dautzenberg 36-38
1050 Ixelles (Bruxelles)
BELGIQUE
www.fp-architecture.com
info@fp-architecture.com

COMMUNE D'UCCLE

PROJET DE CHAUSSEE + 1.90 MÈTRES
SURTÈS A.B.

PROJET
POND BUREAUX

SITUATION: 43^{ème} DE WATERLOO-780

PROPRIÉTAIRE: M. L. FERRÉ

ÉCHELLE: 2 cm. P.M. 1/500

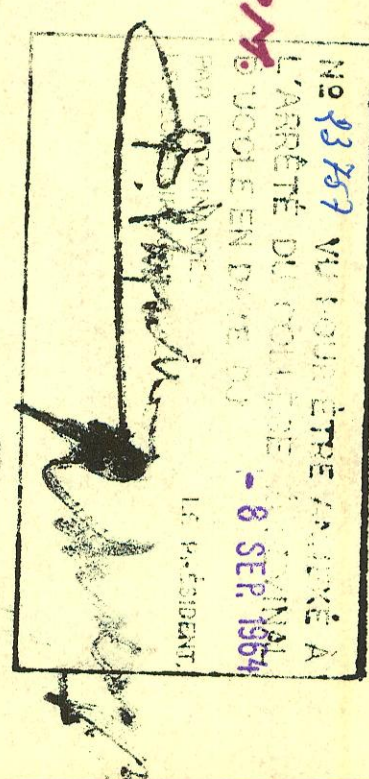

LE PROPRÉTAIRE L'ARCH. D. 1869

Donat

L'ENTREPRENEUR: BENAÏQUES

L'AVANT, le 6 Juin 1964 P.14 DCS: 879

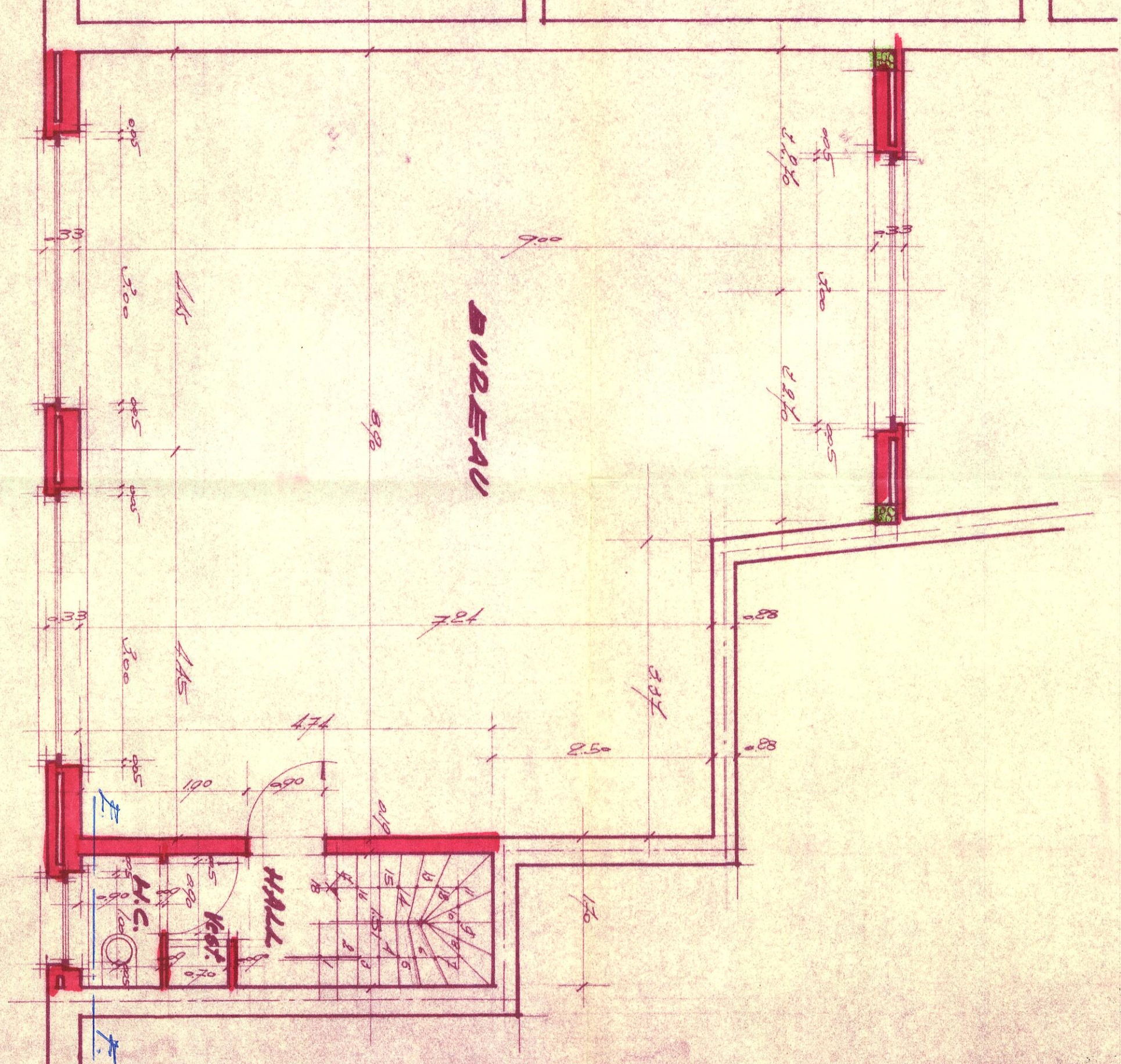
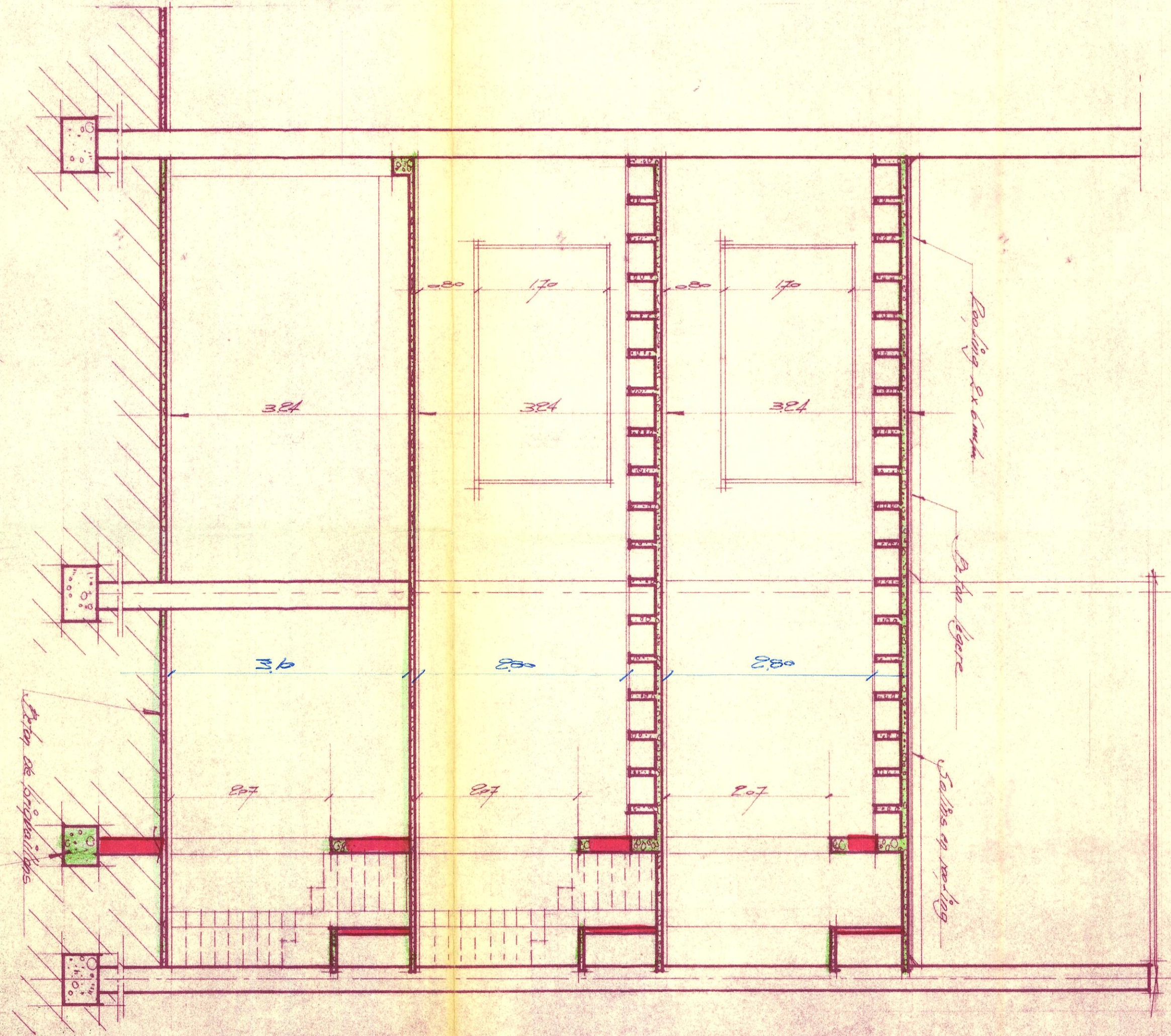
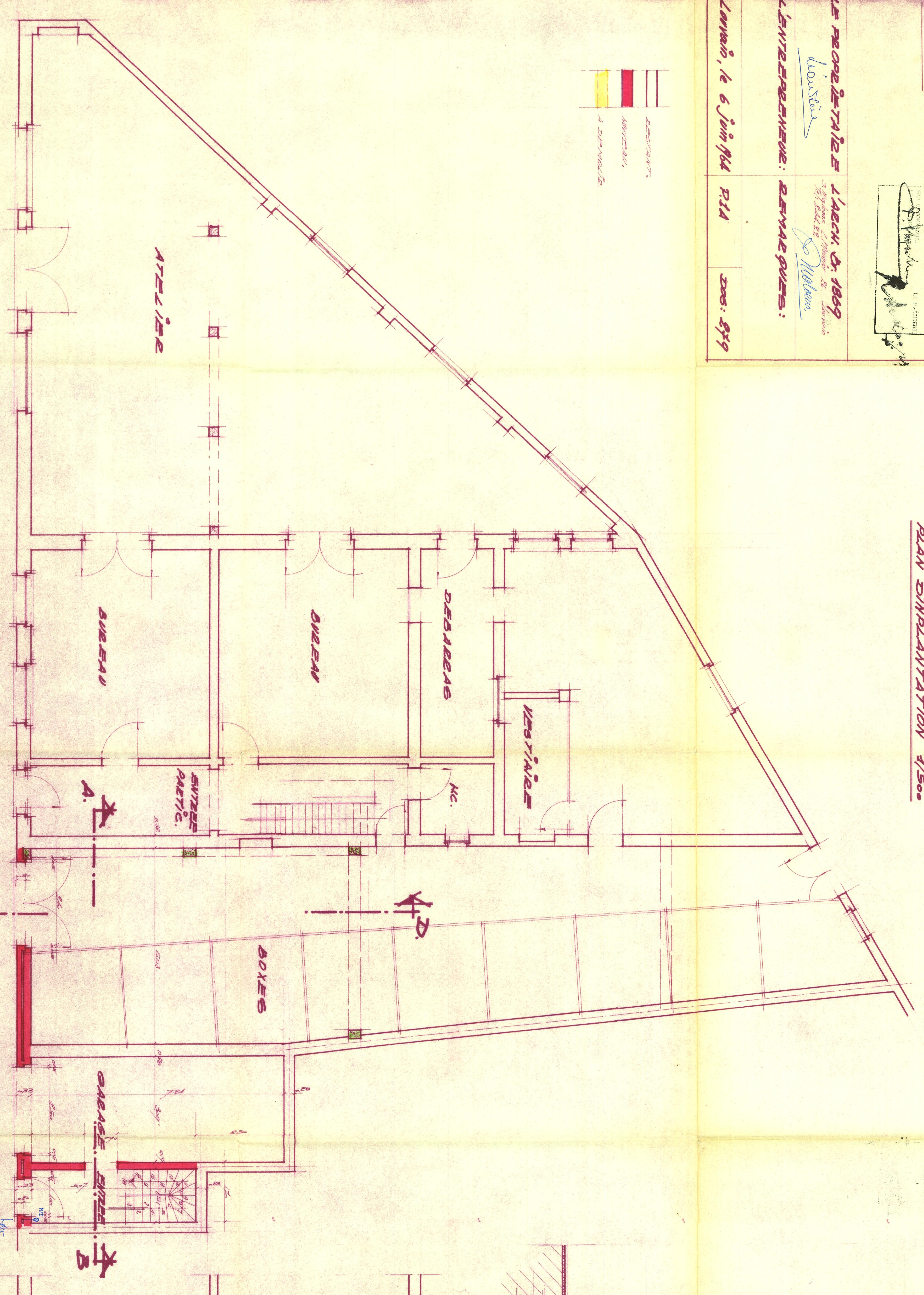
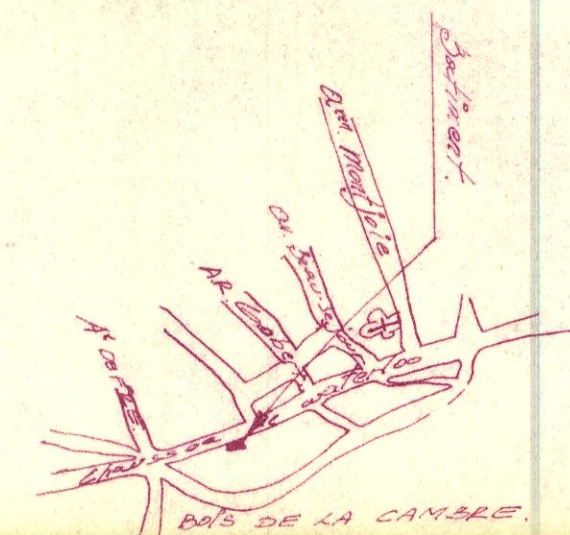
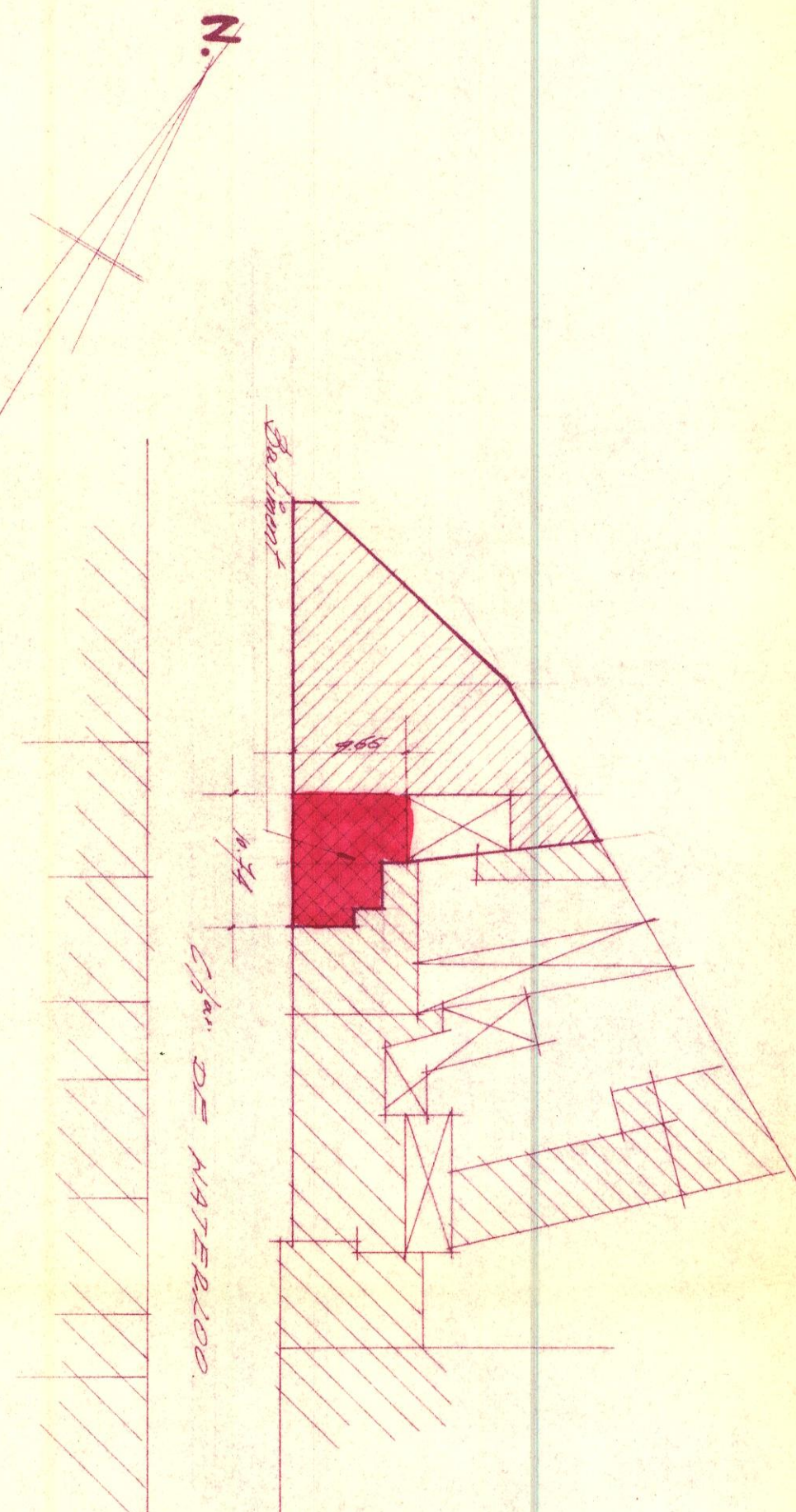

.DET. DE CHAUSSEE.

.1.2.2. ETAGE.

COMMUNE D'OCCELÉ

PROJET

PROJET DE RECONSTRUCTION D'UN BÂTIMENT

RUE BUREAUX

SITUATION: N° DE MATR. 100.750

PROPOSÉ PAR: M. L. PERRE

ÉCHELLE: 2 cm 2m

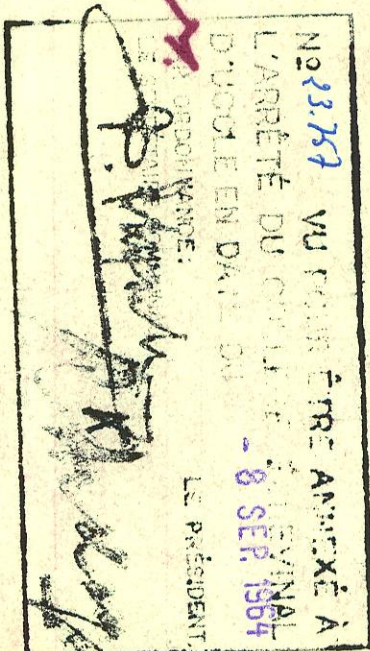

LE RECONSTRUITEUR: L'ARCH. DR. 1969

laurens

L'ENTREPRENEUR: REMARQUES:

Le plan, le 6 juin 1964 P.D.A. 205.849

COUPE F.F.

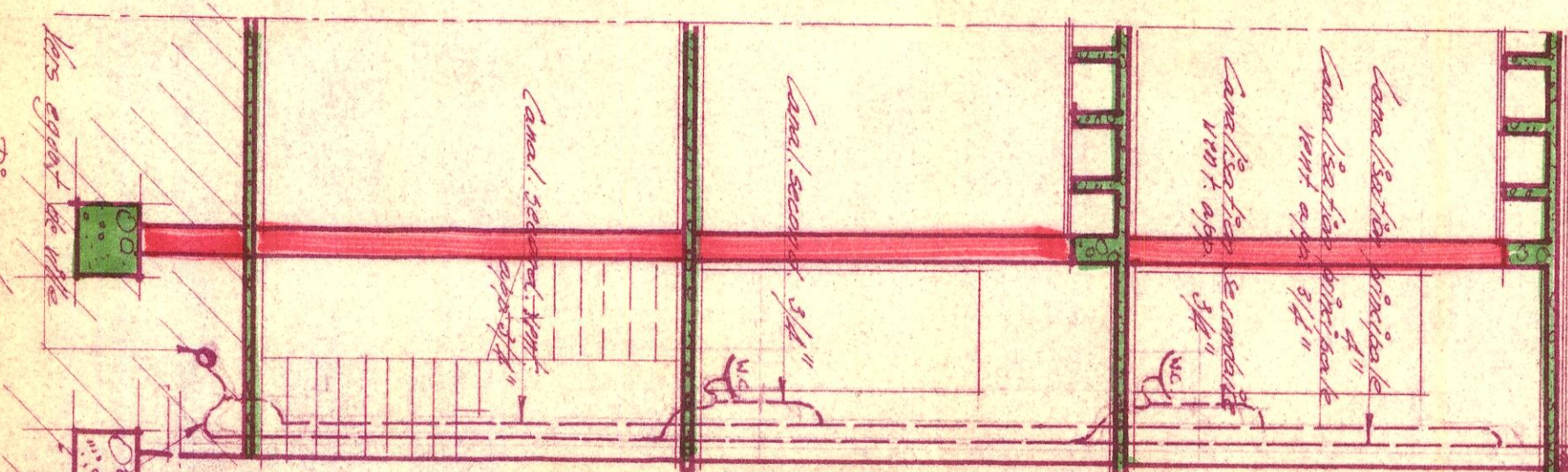

FACADE POSTÉRIEURE.

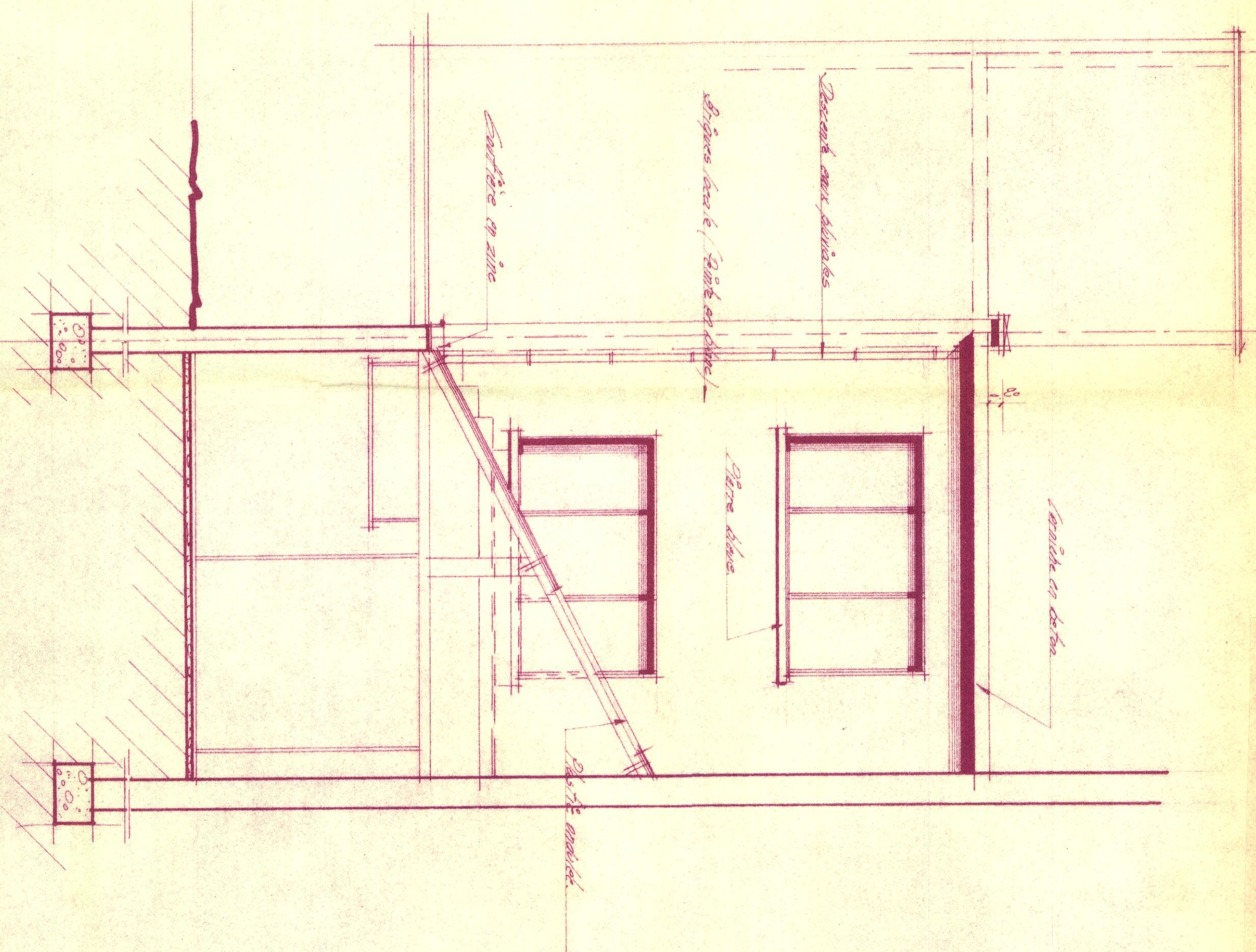

COUPE C.D.

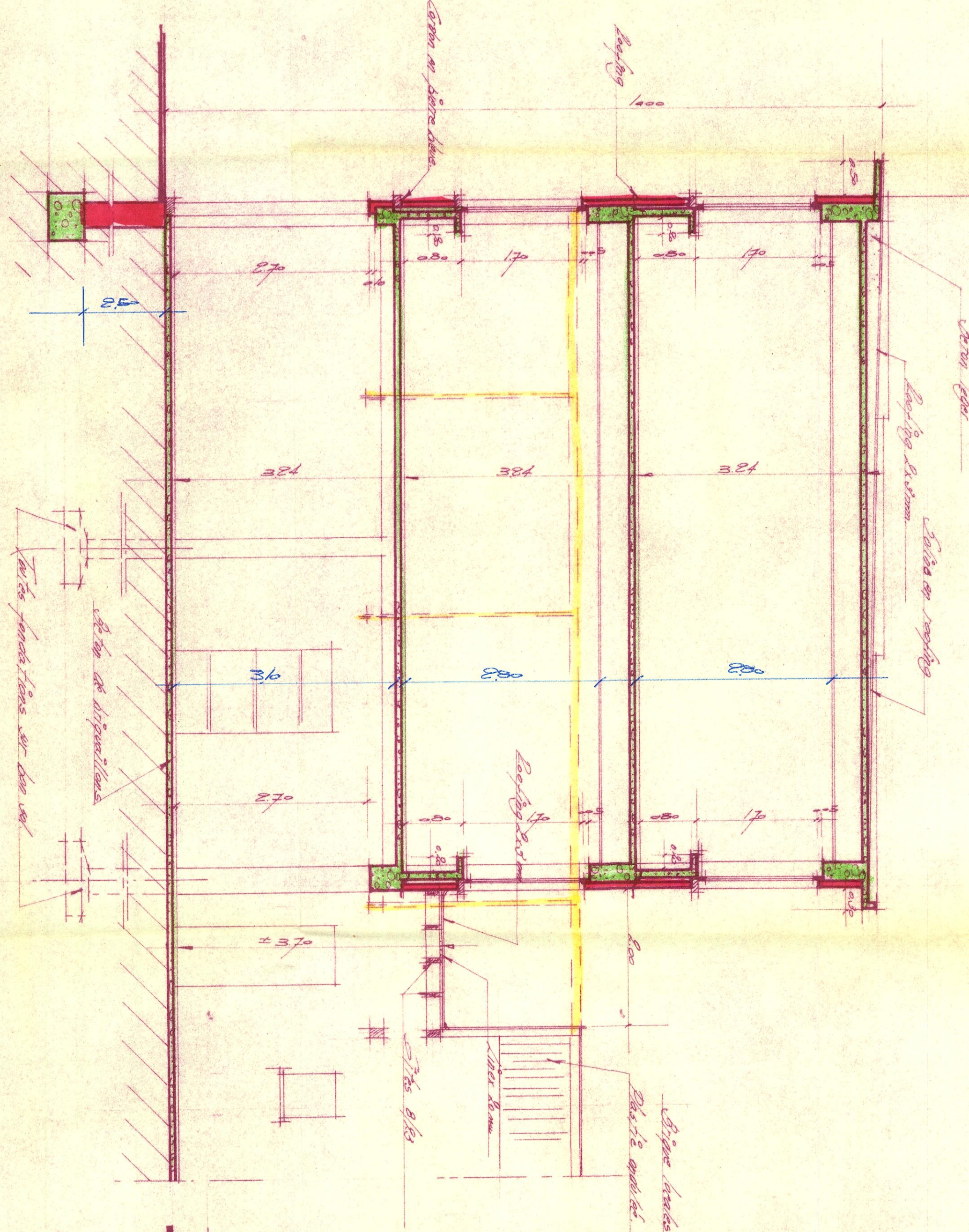

FACADE PRINCIPALE.

